



# Contents

- 01 平取高校周辺マップ
- 03 人気の部活動「トマトクラブの活動」
- 04 平取高校の部活動  
第4火曜日は「平高購買 DAY」
- 05 海外研修 in ハワイ  
まちから高校生への支援
- 06 公営塾「びらとり義経塾」の紹介  
学生寮の紹介  
高校生を支えるスタッフから
- 07 特色のある学び / 教育課程
- 08 アイヌ文化学習 / 総合的探究の学び
- 09 年間イベントカレンダー  
進路活動の取組 / 卒業生の声
- 10 卒業後の進路 (過去3年間)
- 11 2024 対面説明会 / オープンキャンパス

## 平取高校周辺の BIRATORI MAP

札幌市  
新千歳空港  
平取町  
北海道平取高等学校  
平取養護学校  
びらとり義経塾 (詳しくはP.06)  
郵便局  
高校学生寮(男子寮)  
法華さんの坂  
開別方面  
かつら通り商店街

5  
6

**ローソン平取本町店**  
お昼になると店内は大混雑!!夕方にはアルバイトをしている高校生も。町内には庶民の味方、北海道発のコンビニ「セコマ」もあります。

**くすりのナガサワ平取支店**  
老舗の薬屋さん。市販の風邪薬や絆創膏、湿布など大抵のものはそろいます。店内に置いていないものでもお取り寄せしてくれます。

平取町は北海道の中でも夏は涼しく、冬は雪が少ない、1年を通して暮らしやすい町です。農業が盛んで、トマトの生産量は北海道一、全国でも有数の産地です。

また、アイヌ文化の伝承でも有名な町で、町立のアイヌ文化博物館などで、イベント・事業が数多く開催され、多くの方が訪れています。

平取高校は、各学年1クラスの小規模校で、生徒同士はもちろん、先生との距離も近く、一人ひとりの個性を大切にされた教育を実践しています。学校設定科目「アイヌ文化」など、多様性・共生を学ぶことができる高校です。

**1**



**町立図書館**  
やわらかな日差しを受け静かに落ちついた環境のなかで子供から大人まで気軽に利用できます。

**2**



**A コープびらとり店**  
地域の買い物を支える農協のスーパー。地元でとれた食材の他、平取町の特産品もそろえています。

町内にはここでは紹介しきれない魅力的なお店や場所がたくさんあります!!  
みなさんのお気に入りを探してみてください!!



**3**



**義経神社**  
1798年(寛政11年)に近藤重蔵によって創設。源義経は平泉で自害したとされていますが、現福島町に着岸し北上して平取にたどり着いたと言われていました。アイヌの人々とも関わりの深い神社です。

**4**



**ナガシマ書店**  
町内唯一の本屋さん。文房具と書籍を置いています。新書や定期購読の予約もできます。店内にない本や買いたい本がある場合は、店の人に頼めば、インターネットで取り寄せてくれます。

**7**



**平取町国民健康保険病院**  
地域の医療を支える町立の病院。風邪をひいたり体調がすぐれない場合、まずは学校の先生や家のハウスマスターに相談してくださいね。

**8**



**喫茶店モンブラン**  
昭和43年開業。店内のレトロな雰囲気 Good!! 平高生や地元の方々に愛されています。「トマト豚ジュシーカレー」は絶品。ぜひ食べてみて!!

**9**



**洋菓子店はれのあさ**  
地域の魅力を生かした菓子作りで大人気!! ショーケースには毎日様々なケーキが並びます。Instagramのフォロワー数は1,200人以上!!

**10**



**ハヨピラ (hayopira)**  
UFO研究団体によって建設されたUFO基地、ハヨピラ。現在は、地震の影響と建物の老朽化等により立ち入りが禁止されています。テレビ番組にも紹介されました。

Next page /

平取高校ならではの取組5つを **PICK UP**



## トマトで地域活性化

平取町の特産品である「びらとりトマト」を活用して地元のPRを行うため、平成23年度(2011年度)に「地元特産品プロジェクト」という取組から、「トマトクラブ」が発足しました。

### 活動の目的

#### 農業を通じて食を学ぶ



平取町の基幹産業である農業への理解を深め、食への感謝や郷土愛を育てていくこと。

#### 実践から学ぶ技術



新レシピの作成や調理実習を行いながら、知識と技術を実践的に学ぶこと。

#### 積極的な創造力の発揮



部員一人ひとりが、担当したレシピについて責任をもって実習を行い、積極的に取り組む態度と新しいものを生み出す、創造的な力を伸ばすこと。

# 主な年間行事

7月

## ふるさと給食「ニシパランチ」の提供



トマトクラブが地元の食材「平取産米、びらとりトマト、びらとり黒豚等」を活用したふるさと給食「ニシパランチ」を町内の保育所と全小中学校の給食のメニューに提供。子どもたちに地域の特産品を身近に感じてもらい理解を深めてもらうことで、地産地消を進め、地元の食文化を次世代へとつなげる取組。

7月

## 「ヘルシー食育推進事業」にお弁当のメニュー開発



町が主催する「ヘルシー食育推進事業」に参加した町内の小中学生と栄養士の方々と一緒に、トマトクラブがメニュー開発したヘルシーお弁当を調理・試食。

9月

## 「食の祭典びらとり和牛・トマトまつり」に出店



町が主催する一大イベント「食の祭典びらとり和牛・トマトまつり」に出展。子どもを対象にした体験イベントやトマトクラブが考案した地元特産品を活用した料理を提供。

11月

## 「新レシピ試食会」で地場産品を使った創作料理を提供



トマトクラブの部員が考案した新メニューを町内の飲食事業者等の方にふるまう1年の取組の成果を発表するイベント。部員一人ひとりがこだわりのメニューを紹介。試食をした参加者の方たちは、1品ずつ試食し、味や見た目などを評価。

## パティシエ ロワイヤル 2021



北海道内の高校生の「未来のパティシエを創るコンテスト」に出場し、町の特産品「びらとりトマト」を使用したレシピを紹介しました。平取高校生が考案したスイーツが入賞し、1日限定・地域限定でセイコーマートにて商品化・販売されました。

出典：北海道HP  
「ハイスクールパティシエロワイヤル2021」  
第2・3・4弾についての掲載チラシより

## 平取高校の部活動

|                              |                    |             |
|------------------------------|--------------------|-------------|
| 運動部<br>バドミントン部               | 文化部<br>トマトクラブ      | 文化部<br>書道部  |
| 運動部<br>バレーボール<br>同好会         | 文化部<br>ボラン<br>ティア部 | 文化部<br>吹奏楽部 |
| 高体連・高文連参加校 ※運動部と文化部の兼部が可能です。 |                    |             |

## STUDENT VOICE

トマトクラブの魅力は、平取町の特産品を使ってレシピを考案することです。そして、部内の雰囲気も明るいいところですよ。



### PROFILE

トマトクラブ 部長 / 伊藤 寿哉

## COLUMN

第4火曜日

## 平高購買DAY



Instagramのフォロワー数1,200を超える町内でケーキショップを営む「はれのあさ」さんがこの日のために作ってくれる美味しいデザート、調理パン等が並びます。

## PICK UP 2

# 海外研修 in ハワイ



### ハワイ先住民との国際交流事業

平取町のアイヌ文化伝承の取組は、国内外から高く評価され、小さな町にも関わらず国際先住民族フォーラムのホストという大役を3回務めています。

### 異文化交流プログラムの拡大

平取町では、高校生の国際交流にも取り組んでいます。令和5年度までは2名程度の高校生がニュージーランドの学生と現地で交流する事業を実施してきましたが、令和6年度からは渡航先をハワイに変更し、ハワイ先住民との交流事業を行います。参加人数も増やし、令和7年度からは希望する生徒全員にハワイでの貴重な体験を提供する予定です。費用については、旅費の全額を町が助成する計画となっています。



※本事業は国の「アイヌ政策推進交付金」を活用する見込みです

### Hawaiï Oaifu

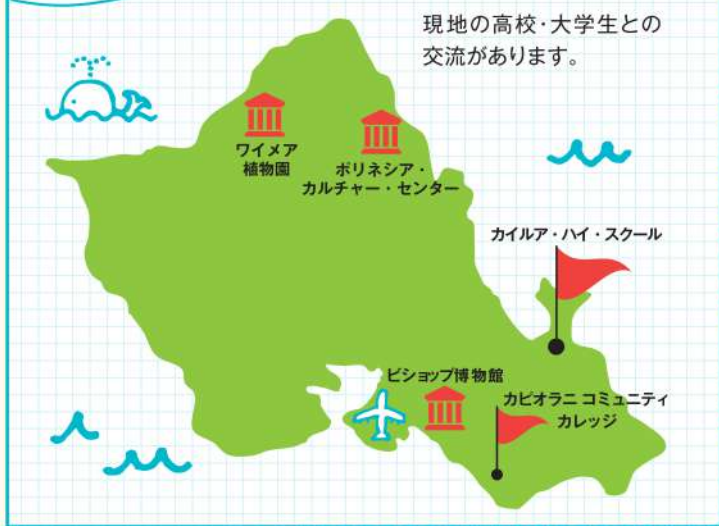

## PICK UP 3

# まちから 高校生への 支援



### 令和6年度 支援事業一覧

- 1 地域みらい留学生奨学金制度 R6~
- 2 国際交流事業(ハワイ)参加旅費全額補助 R6~
- 3 新入生にタブレット型 PC 購入補助
- 4 入学時の制服、指定ジャージ等購入補助
- 5 遠距離通学バス定期代補助
- 6 各種資格検定料補助

※支援内容の一部は変更になる場合があります。

PICK UP 4

FREE

# 公営 びらとり義経塾



## 個別指導

一人ひとりの学力・進路に合わせたカリキュラムをオーダーメイドで組み立てます。高校授業の補習や復習、単元テストや大学入試の対策まで、オールラウンドで対応、自学力を育成し、社会で活躍できる力を身につけてもらいます。

## 映像指導

時間を無駄にせずスムーズで質の高い授業を。最先端の映像授業では、大学入試共通テスト及び二次試験に向けた対策を行います。短期間でやる気を結果に結びつけます。

## 進路指導

進路について悩んだ時、成績が伸びない時...  
生徒の気持ちに寄り添い、しっかりアドバイスします。

「びらとり義経塾」は、生徒の皆さんの夢が叶うお手伝いをいたします。授業の復習やテスト対策はもちろん、一人ひとりに合わせて、「今、必要な」授業を進めていきます。また、生徒の要望にはできる限り応え、通常の科目に留まらず、英検や漢検、公務員試験などの各種対策にも対応します。平取から未来へ、平取から夢へとつながる道の礎として、ぜひ「びらとり義経塾」をご活用ください。スタッフ一同、お会いできる日を楽しみにお待ちしております！

## PROFILE

公営塾 受託事業者  
株式会社Birth47 びらとり義経塾 / 塾長 柳谷 正富

PICK UP 5

# 「男子寮」と 「女子寮」について



男子寮は空き家住宅、女子寮はアパートになります。寮には、ハウスマスターの方が常駐し、生活面で子どもたちをサポートします。食事[朝・昼(弁当)・夕]は寮母さんが作りますが、朝・夕の食事は男子寮でとります。食事は平日の提供のみで学校が休みの日は自炊になります。令和6年度中には新たな学生寮を1棟増棟する計画となっています。

| 午前       | 午後                   |
|----------|----------------------|
| ・~7:00起床 | ・16:00~帰寮            |
| ・7:10~点呼 | ・18:00~夕食・入浴         |
| ・7:30~朝食 | ・21:00~玄関施錠・点呼・部屋箒清掃 |
| ・7:50~登校 | ・23:00~消灯            |

## 学生サポートスタッフ



地域おこし協力隊  
高校魅力化  
コーディネーター  
森山 敬子

主に平取高校の魅力を発信したり、授業のお手伝いをする仕事をしています。住みなれた地域を離れ進学をするということは、本人にとっても親御さんにとっても期待と不安がつきものですが、町全体での学習環境や生活環境のサポートがありますので、安心して新しい環境に飛び込んでください。私も新しい環境に飛び込んだばかりでまだまだ未熟ですが、皆さんのやりたいことができるように全力でサポートします！疑問や質問、気になることがあれば何でもご相談ください。



地域おこし協力隊  
学生寮  
ハウスマスター  
里見 結子

広い空、澄んだ風、豊かな緑、海原のごとく広がる農地。降り注がんに瞬く星々。この素晴らしい自然あふれる、アイヌ文化が根付く北の大地に抱かれて、全国各地から集まった仲間たちと共に伸び伸びと自分らしく高校生活を送ってみませんか？平取高校への新たな一歩はあなたのこの先一生の宝となり糧となること間違いなしです。あなたの本気のやる気を見つけましょう。



# 平取高校でしか 体験できない 新たな学習スタイル



## 生徒心得プロジェクト



生徒自身に校則の在り方を考えてもらおうと、「頭髪」や「制服」の規則について生徒が議論する「生徒心得プロジェクト」を実施しています。令和5・6年度は、プロジェクトを年3回、全校生徒が体育館に集まり、班に分かれて校則の内容について意見を出し合いました。

## 定期考査がない



平取高校では、一斉の定期考査は行っておらず、各教科・科目の単元ごとにテストや実技を行っています。テストが不定期のため、スケジュール管理が大変な一方、生徒からは「ひとつの単元を集中的に勉強するので、理解が深まった」などの声が挙がっています。

## 英語学習の強化



週に2日、ALT (Assistant Language Teacher) との実践的な英語を学ぶ授業があります。また、授業以外でも英語でのコミュニケーションを密にとっています。

## 教育課程 CURRICULUM

令和7年度入学生 [予定]

| 週   | 1     | 2    | 3    | 4     | 5     | 6    | 7       | 8      | 9            | 10           | 11     | 12   | 13   | 14     | 15        | 16        | 17 | 18 | 19 | 20 | 21 | 22 | 23 | 24 | 25 | 26 | 27 | 28 | 29 | 30 |
|-----|-------|------|------|-------|-------|------|---------|--------|--------------|--------------|--------|------|------|--------|-----------|-----------|----|----|----|----|----|----|----|----|----|----|----|----|----|----|
| 1年生 | 現代の国語 | 言語文化 | 地理総合 | 数学Ⅰ   | 数学A   | 化学基礎 | 体育      | 保健     | 音楽Ⅰ          | 英語コミュニケーションⅠ | 論理・表現Ⅰ | 家庭基礎 | 情報Ⅰ  | アイヌ文化Ⅰ | 総合的な探究の時間 | ロングホームルーム |    |    |    |    |    |    |    |    |    |    |    |    |    |    |
|     | 進学    | 教養   | 論理国語 | 歴史総合  | 公共    | 数学Ⅱ  | 生物基礎    | 体育     | 保健           | 英語コミュニケーションⅡ | 古典探究   | 数学B  | 物理基礎 | アイヌ文化Ⅱ | 総合的な探究の時間 | ロングホームルーム |    |    |    |    |    |    |    |    |    |    |    |    |    |    |
| 2年生 | 進学    | 教養   | 文学国語 | 日本史探究 | 政治・経済 | 数学Ⅱ  | 地学基礎    | 体育     | 英語コミュニケーションⅢ | 古典探究         | 数学C    | 生物講義 | 表現Ⅱ  | アイヌ文化Ⅲ | 総合的な探究の時間 | ロングホームルーム |    |    |    |    |    |    |    |    |    |    |    |    |    |    |
|     | 進学    | 教養   | 簿記   | 情報処理  | 生活と福祉 | 情報処理 | フードデザイン | アイヌ文化Ⅲ | 総合的な探究の時間    | ロングホームルーム    |        |      |      |        |           |           |    |    |    |    |    |    |    |    |    |    |    |    |    |    |

## 2年生からの コース制

### 進学コース

**進学** 大学、短期大学、高等看護学校・情報系専門学校等。  
**就職** 公務員の希望者を対象としたコースです。

一般入試(学力試験)を受験することを前提に、それに対応できる学力を養うことを主な目的とします。大学入試や看護学校入試に対応した模擬試験を受験し、その時点での学力を判定し、さらなる向上を図ります。

### 教養コース

**進学** 専門学校等(医療系以外)  
**就職** 民間(公務員以外)の希望者を対象としたコースです。

2年間を通し、就職者に求められている一般教養やコンピュータの扱い方を中心に学習します。漢字検定、日本語ワープロ検定、情報処理技能検定、電卓計算能力検定、簿記能力検定等の2級以上の取得を目指し、受験します。



# 「多様性」と「共生・協働」を学び これからの社会で生きる力を育む



## 学校設定科目「アイヌ文化」



- アイヌ文化を総合的に学びながら地域の課題を見つけ、自己との関わりで、より良く課題を解決する資質能力を身に付けます。
- 平取町在住のアイヌ文化継承者が直接指導します。
- 平取町にあるアイヌ文化施設を随時見学・学習します。

1年生 \_\_\_\_\_ 2年生 \_\_\_\_\_ 3年生 \_\_\_\_\_

工芸

言語

歴史、自然観、生活など

## 総合的な探究の時間

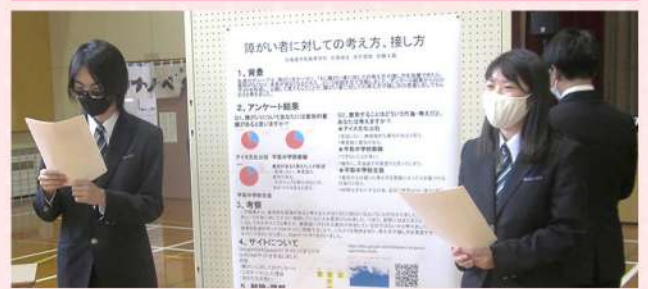

- あらゆる分野の多様性を総合的、多角的に学びつつ、自己との関わりで共生・協働社会を探究することで、より良く課題を解決する資質能力を身に付けます。
- 取材などで地域に出向くことにより、地域の現状と課題をより深く知ることができます。
- 成果発表会の準備では、効果的な発表方法も考えます。

1年生 \_\_\_\_\_ 2年生 \_\_\_\_\_ 3年生 \_\_\_\_\_

テーマ

多様性・共生社会基礎

テーマ

多様性と地域・SDGs

共生・協働社会の実現に向けて

## 認知症サポーター・高齢者 疑似体験授業



- 高齢者や障がい者の疑似体験を行います。
- 多様な方々の実情を学ぶことで共生・協働社会の在り方を考えます。

## 沖縄県立与勝高等学校との 連携



「総合的な探究の時間」で沖縄県立与勝高等学校と連携をしています。令和5年度は沖縄県立与勝高等学校の生徒6名、先生1名が来校され、本校体育館にて交流会を行いました。

# Campus Life



入学式



大地連携(大学生との交流)



インターンシップ(職業体験)



すずらん観賞会ボランティア



総合的な探究の時間



## 進路活動の取組

### 上級学校 見学

大学、専門学校を見学し、進路選択の視野を広げます。



### 進学講習

大学や短大進学希望者に対する放課後講習(通年)、長期休業中の夏期講習、冬期講習を実施し、進路実現を目指します。



### インターン シップ

平取町や近隣市町の企業・施設でのインターンシップを通じて、勤労観・職業観を深めます。



### 進路面談 ガイダンス

進路ガイダンスや定期的な進路面談で、生徒の進路活動をきめ細かくサポートします。



## 卒業生の声

北海道文教大学  
国際学部

仲山 大温さん



私は英語が得意ではありません。ただ私は英語のかわこよさに憧れ、英語で会話するのが大好きでした。また、高校3年生のときに2週間ほどニュージーランドに留学した際も言葉だけではなく、動作や表情で意思疎通ができ、より海外への興味が高まり真剣に勉強したいと思いこの進路にしました。北海道文教大学の国際学部は授業のほとんどが外国語で、講義形式よりも少人数のクラス形式がメインで行われます。「迷ったら1歩踏み出せ」の精神と、この環境で自身を成長させていきます。



カーリング授業(体育)※町内



異文化交流

10

- ・ハワイ国際交流(1年次)
- ・全校遠足
- ・後期生徒総会

11

- ・芸術鑑賞

12

- ・見学旅行(2年次)
- ・体育大会

1

- ・冬季休業
- ・冬期講習

2

- ・カーリング授業(体育)

3

- ・卒業式
- ・修了式



総合的な探究の時間  
【トークセッション】



卒業式

## 卒業後の進路 [過去3年間]

大学



### 国公立大学

室蘭工業大学/北海道教育大学/名寄市立大学/  
釧路公立大学

### 私立大学

藤女子大学/北星学園大学/北海学園大学/産業能  
率大学/北海道情報大学/弘前学院大学/札幌大学  
/北翔大学/北海道文教大学など

専門学校



岩見沢市立高等看護学院/苫小牧看護専門  
学校/北海道立苫小牧高等技術専門学院/札  
幌医学技術福祉歯科専門学校/北海道情報  
専門学校/北海道エコ・動物自然専門学校/  
北海道中央調理技術専門学校/札幌こども専  
門学校/札幌ビューティアート専門学校など

就職



北海道警察/平取町役場/学校法人柏学園/  
北海道日高乳業株式会社/トヨタカローラ苫  
小牧株式会社/株式会社日高食肉センター/  
株式会社小林組/株式会社共成レンテム

# ACCESS 交通アクセスについて

## 車をご利用の場合

札幌から約100分

道央自動車道(札幌南).....苫小牧東IC.....日高自動車道(日高富川IC).....国道237号

新千歳空港から約60分

道央自動車道(新千歳空港IC).....苫小牧東IC.....日高自動車道(日高富川IC).....国道237号

## 高速都市間バスをご利用の場合

高速ベガサス号(札幌駅前)※.....富川大町or富川南(下車).....路線バス(道南バス)に乗換

※高速ベガサス号は道南バスに事前予約が必要です。

上記の他にも町内には路線バスや車体に「アイヌ文様」を施した予約制の町営デマンドバスが走っています。高校生は通学以外の目的であればデマンドバスを利用できます。



## 平取高校が参加する地域みらい留学主催

# 対面説明会 2024

東京会場 2024 6/29(土)・6/30(日)

大阪会場 2024 7/20(土)・7/21(日)

札幌会場 2024 7/27(土)



オンライン説明会もあります  
詳細はこちらから



# OPEN CAMPUS 2024

道外からご参加の方は最大5万円の交通費補助があります!

第1回 2024 7/6(土)

第2回 2024 8/27(火)

第3回 2024 10/21(月)

7月6日(土)は  
学校祭(平高祭)が  
開催されます!

オープンキャンパスの申込は平取高校(Tel 01457-2-2709)へ1週間前までをお願いします。また、北海道外から参加される中学3年生及び保護者の方(1名)には平取町から交通費(1家族上限額5万円)の補助があります。詳細は平取町役場まちづくり課地域戦略係(Tel 01457-2-2222)までお問い合わせください。

## 地域みらい留学

平取町役場まちづくり課地域戦略係 平取高校魅力化プロジェクト担当

WEB



<https://c-mirai.jp/schools/119>

Instagram



[coordinator\\_biratori](https://www.instagram.com/coordinator_biratori)

facebook



地域みらい留学平取町

☎ 01457-2-2222 📠 01457-2-2277

✉ [chiiki.senryaku@town.biratori.lg.jp](mailto:chiiki.senryaku@town.biratori.lg.jp)

〒055-0107 北海道沙流郡平取町本町28番地

オンラインの個別  
相談会を定期的に  
開催しています!!

## 北海道平取高等学校

WEB



<http://www.biratori.hokkaido-c.ed.jp>

北海道平取高等学校 Since 1950

☎ 01457-2-2709 📠 01457-2-2849

✉ [biratori-z1@hokkaido-c.ed.jp](mailto:biratori-z1@hokkaido-c.ed.jp)

〒055-0107 北海道沙流郡平取町本町109番地2