むかわ町 充実の支援制度

土日祝
使用可
部活OK

対象者全員	クラウドサービス classiの 利用補助	短期 海外留学補助	苫小牧市内外からの 通学にかかる JR定期代全額補助 ※白老・千歳からも全額補助 ※富川方面のバス定期代も全額補助
対象者全員	資格取得者に 対する 受検費用助成	全校応援にかかる 生徒移動費用 （借り上げバス費用）の負担	スポーツ、 文化部活動振興のための 全道大会等の 遠征にかかる経費助成
野球部	野球部寮の 維持・運営費用負担	野球部寮舎監を 町職員として専任採用	野球部専用球場（2カ所） 室内練習場（2カ所）の 維持・運営費用負担

社会に出てからも 役立つ学び

PTA会長　梅澤 芳弘

私の在校時は単に決まった教科を受けるだけの高校でしたが、今では地域を探究する「むかわ学」をはじめ、社会に出てから役立つ学びを取り入れる高校として日々進化しています。どうぞ安心して入学してください。

みんなが主役！ 自分らしく成長できる学校

校長　志鎌 正人

行事や外での学びは一人ひとりが主役となって参加。友達との仲も深まり、安心して高校生活を充実させることができます。自分らしさを見つけて、のびのびと成長できる場所が鵡川高校です。

鵡川地区連携型「中高一貫教育」

2003年度より鵡川中学校と共に「連携型中高一貫教育」を導入。計画的・継続的な中高６年間の教育を通して、生徒の成長を更に伸ばしていく可能性が広がっています。

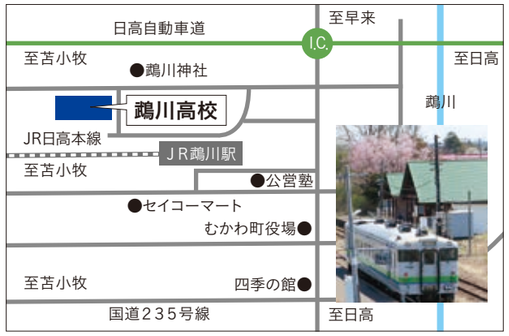

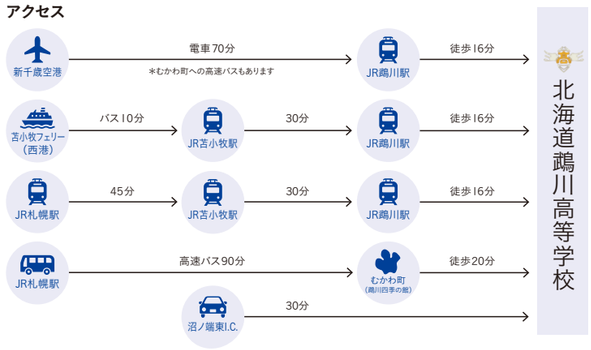

北海道鵡川高等学校

〒054-0032　北海道勇払郡むかわ町福住4-2-1
TEL.0145-42-3394　FAX.0145-42-2085
E-mail mukawa-z0@hokkaido-c.ed.jp
http://www.mukawa.hokkaido-c.ed.jp

Web
最新情報
発信中

地域みらい留学

HOKKAIDO MUKAWA HIGH SCHOOL 2026 SCHOOL GUIDE

地域みらい
留学参画校

通う楽しさ鵡限大

鵡川地区連携型中高一貫教育校

北海道鵡川高等学校

Message 鵡川高校で自分らしく 在校生からのメッセージを届けます

鵡川高校の良さを感じてほしい

山崎 彩夏　3年　生徒会長 むかわ町立穂別中学校出身

生徒会長として皆をまとめる大変さもありますが、皆が楽しめる学校行事を開催できるよう、日々活動しています。鵡川高校は脈々と受け継がれている先生方の手厚いサポートがありますので、都市部の高校と同じように希望進路実現も可能です。ぜひ学校祭やオープンキャンパスなどに来校いただき、鵡川高校の良さを実感してほしいと願っています。

野球に集中できる環境がある

住友 脩杏　3年　野球部 札幌市立新琴似中学校出身

兄が通っていたこともあり、公立の中でも野球に集中できる環境と施設設備が充実している鵡川高校に決めました。学年問わず仲が良く、活気のある高校なので、楽しく高校生活が送れると思います。目標はもちろん甲子園出場。応援よろしくお願いいたします。

商品開発に携わり成長を実感

梅澤 祐莉　3年　むかわ町立鵡川中学校出身

鵡川高校は授業だけに留まらず、私は地元観光協会のスタッフとして、むかわ町産の豚肉を使った製品を札幌老舗カレー店コロンボ様とコラボさせていただき、「豚しゃぶカレー」の製品化に携わることができました。鵡川高校は自分の成長を実感できる高校だと思います。

©カリーハウスコロンボ

想像以上に楽しい高校生活

柴谷 哲史　2年　軽音楽部 苫小牧市立沼ノ端中学校出身

高校生活は想像以上に楽しく過ごしています。入学の決め手は、音楽好きなので、大会で実績を残している軽音楽部があることがポイントでした。今年も全道大会への出場が叶い、Zepp Sapporoのステージに立つことができ、本当にうれしかったです。

むかわ町の皆さんとの交流が楽しみです

大里 心優　1年　茨城県土浦市立土浦第三中学校出身

地元の高校進学というよりも、環境を変えて学んでみたいと思い、実際の地域みらい留学生の楽しい高校生活の様子が伝わってきた鵡川高校に決めました。これから3年間、地域交流をはじめ、いろいろなことにチャレンジしてみたいと思っています。

越えて、行こう。
地域みらい留学

多様な学びで興味・関心を引き出す

目指す生徒像

- グローバル化する社会の一員としての基礎的な資質・能力を身につけ地域社会に貢献できる生徒
- 自己の特性や能力を最大限に伸長させ、主体的にたくましく生き抜くことができる生徒

むかわ学で地域探究

町で発掘された「むかわ竜」や特産の「ししゃも」など、さまざまな地域資源を題材として、地域社会に貢献する施策や課題を考え、商品開発などにも携わっていきます。また、札幌大学の大学生とのリアル授業で地域理解を深める機会もあります。

むかわ竜（穂別博物館）

チャレンジスタディ（テーマ別学習）

進学グループ（大学進学希望者をバックアップする公営塾開設）・総合グループ（町や企業と連携し地域の担い手を育成）・スポーツ／アートグループ（実績ある野球・吹奏楽を学ぶ）を設定し、個々の進路に合わせた力を伸ばしていきます。

公営塾（鵡川駅近く）

つまずきに寄り添うフォロー体制

本校はスクールカウンセラーと連携した豊富な教育相談の機会など、常に生徒一人ひとりに寄り添った安心・安全な学校環境づくりに努めています。スクールカウンセラーは生徒だけではなく、保護者の方も面談することができます。

個々の学びたい思いを支えています

多彩な進路行事

- 上級学校体験
- 上級学校ガイダンス
- 企業見学・職業セミナー
- 資格取得特別講習
- 面接指導週間
- 夏期・冬期講習
- 模擬面接会
- 個別指導
- 進路面談
- 進路体験報告会
- 卒業生講話

資格取得奨励

さまざまな資格取得が目指せます
（単位認定制度有）

- 漢字能力検定
- ワープロ検定
- 数学検定
- 文書デザイン検定
- 英語検定
- 情報処理検定
- 簿記検定
- 危険物取扱者試験　その他

グローバルの学び

グローバル教育の一環として、フィンランドにあるアラヤルヴィー高校の留学生を受け入れ、生徒との交流を計るなど、国際的な視野を身につける機会も大切にしています。

オンライン国際交流

教育課程表 令和8年度入学生（2026）

学年	1	2	3	4	5	6	7	8	9	10	11	12	13	14	15	16	17	18	19	20	21	22	23	24	25	26	27	28	29	30
1学年 令和8年度	現代の国語		言語文化		地理総合		数学Ⅰ				生物基礎		体育		保健	音楽Ⅰ		英語コミュニケーションⅠ				情報Ⅰ		チャレンジスタディⅠ				むかわ学Ⅰ	総合探究	LHR
2学年 令和9年度	論理国語		歴史総合		公共		数学Ⅱ		数学A		化学基礎		体育		保健	英語コミュニケーションⅡ				家庭基礎		生物※ 国語教養Ⅰ 物理基礎 音楽Ⅱ、服飾手芸 情報処理 選択		チャレンジスタディⅡ チャレンジスポーツⅠ チャレンジアートⅠ				むかわ学Ⅱ	総合探究	LHR
3学年 令和10年度	論理国語		政治・経済				数学Ⅱ			地学基礎			体育		論理・表現Ⅰ			生物※、発展数学 国語教養Ⅱ フードデザイン 課題研究、演奏に親しむ 選択A				保育基礎 日本史探究 生涯スポーツ 数学B、簿記 選択B		チャレンジスタディⅢ チャレンジスポーツⅡ チャレンジアートⅡ				むかわ学Ⅲ	総合探究	LHR

※2・3年継続履修

高校生活

Campus Life

さまざまな体育系・文化系の部活動
イキイキと活動に励んでいます
多彩な学校行事でもたくさんの
思い出をつくってください

サッカー部

軽音楽部
- 全国総文祭東京大会出場(2022)
- 全国高等学校軽音フェスティバル出場(2022)
- 全道高等学校軽音楽大会出場(2022・2021・2025)
  他新人大会総合グランプリ等各賞受賞

家庭科部
- ハイスクールパティシエ
  ロワイヤル2024出品
- 防災クッキング参加(2024)

野球部
- 全道大会出場(2022・2025)

バドミントン部

吹奏楽部
- 日本管楽合奏コンテスト
  全国大会出場
  (2018・2021・2023)
  S部門(小編成)
  最優秀賞受賞
  (2020・2021・2023)

恐竜研究同好会
- モンゴル国科学アカデミー古生物学研究所
  オンライン交流参加(2022)
- むかわ町恐竜フェスタ研究発表(2023・2024)

ボランティア同好会
- 特別養護老人ホーム定期訪問
- 防犯啓発活動で地域に貢献

野球部は甲子園出場3回の道立強豪校

部員の技術向上と人間形成のためのさまざまなサポートをはじめ、全国でも屈指の練習環境を整備しています。

燦然と輝く選抜旗

冬も暖かい室内練習場

甲子園と同じサイズの専用球場

新野球部寮「三氣塾」

親元から離れて学ぶ高校生活を支える「安心」「快適」な新野球部寮です。ボリュームたっぷりの美味しい食事も自慢です。

2020年12月完成

全室2名ずつの入寮

栄養バランスを考えた食事

年間行事

4月
- 入学式
- 前期始業式

5月
- 新入生歓迎会
- 壮行会・高体連

6月
- 教育相談
- 上級学校体験
- 企業見学・職業セミナー

7月
- 学校祭

8月
- 卒業生講話
- オープンキャンパス
- 生徒会立会演説会

9月
- 中高合同講演会
- 前期終業式

10月
- 後期始業式
- 後期生徒総会

11月
- 国際ボランティア活動
- 教育相談

12月
- 見学旅行(2年生)
- 体育大会

1月

2月
- 連携型入試・推薦入試

3月
- 卒業式
- 一般入試
- 職業別ガイダンス
- 修了式

入学式

学校祭

体育大会

フィンランド留学生交流

ユニバーサル・スタジオ・ジャパン(見学旅行)

ジョイントコンサート(吹奏楽部行事)

地域みらい留学参画校

Study abroad

楽しかった思い出ばかり

入江 徠未さん
福岡県立高等学校から2024年4月第四期留学修了生

鵡川高校では新鮮な経験をたくさんしました。楽しかったベスト3は①野球部応援（札幌ドーム）②夏休みの肉フェス・花火・肝試し③日常の高校生活（授業・放課後）クラスメイトも個性的でいつも笑ってばかりの毎日でした。

自分の性格が前向きに

島田 賀奈子さん
東京都私立高等学校から2024年4月第四期留学修了生

私は自分から積極的に行動するタイプではなかったですが、あたたかい先生方やクラスメイトのおかげで、前向きな性格に変わった実感があります。同窓会長平島さんの農業体験やフィンランド留学生交流が一番印象に残っています。

農業体験

都会では得られない地域交流 きっと何かが変わります

大自然と食の宝庫「北海道」にありながら、近隣の都市部苫小牧まで30分、札幌まで1時間30分というアクセスのよさ、冬は雪も少なめでとても生活しやすい町、むかわ町。北は日高山脈に連なる深い森や川、南は青くどこまでも広がる太平洋、「ししゃも」を代表とする新鮮な魚介類、そして町で発掘された恐竜「むかわ竜」など魅力いっぱいの町。この町をキャンパスに人間味あふれる「まち（町人）びと」に支えられ、「むかわ学」や「チャレンジスタディ」に取り組んでみませんか？

地域みらい留学
ホームページ

むかわ町の生活環境

北海道の都市部以外の町は生活面で不安なイメージがあるかも知れませんが、周辺には、町役場・郵便局をはじめ、スーパー・コンビニ・病院などもあり、不自由に感じることはないと思います。

むかわ町役場

鵡川厚生病院

セイコーマート（コンビニ）

道の駅「四季の館」（宿泊・温泉施設有）

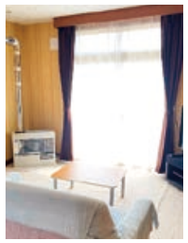

安心・安全の住居提供

複数の間取りがある公立住宅（個室）を提供しています。
※費用・生活費の目安などの詳細はお問合せください

コーディネーターが安心サポート

本校常駐の専属コーディネーターが高校生活、地域交流を親身にサポートします。何でも相談してください。

むかわ町を伝えるそれが私の役割です

平島 道弘
鵡川高等学校同窓会長

地域みらい留学生には、むかわ町でさまざまな経験をさせてあげることが私の役割だと思っています。皆さんの入学を心からお待ちしています。

卒業生

Message

親身に向き合ってくれる環境は他校にはない魅力

岩倉 アキラさん
小樽商科大学
商学部 3年
（2023年3月卒業）

地元の高校であり、中高連携学習会等の場面で先生方が熱心に学びを深められる環境に魅力を感じ、鵡川高校に進学しました。在学中は英検1級を取得することができ、その英語力を活かすべく、小樽商科大学への進学を志望しました。入試対策に向けて、高校や公営塾の先生方がこれほど親身に向き合ってくれる環境は、他校にはない魅力だと思います。

鵡川高校の魅力はなんといっても「先生」方

粟田 浬さん
室蘭工業大学
創造工学科 1年
（2025年3月卒業）

先生方は、一言で言うなら「同級生」のような安心感があり、気軽に悩みごとや相談を話せる存在です。こうした関係性は、他の高校ではなかなか経験できないのではないかと思います。受験期も親身に支えてくださり感謝でいっぱいです。このように、鵡川高校には先生方のあたたかさや魅力がたくさん詰まっています。ぜひ鵡川高校を選択肢のひとつとして考えていただけたら嬉しいです。

「むかわ学」の学びを地域貢献に活かしたい

友近 観聡さん
渡島総合振興局
商工労働観光課 観光振興係
（2025年3月卒業）

学びの特長である「むかわ学」に本気で取り組んでいた毎日はすごく楽しかったです。その経験から地域貢献に携われる公務員の仕事に就きたいと思いましたので、とても大切な時間だったと感じています。公務員試験においては、先生方と何度も面接練習をご指導いただいたことで、本試験でもしっかり対応することができ、とても感謝しています。

部活動の取り組みが自分に合う仕事につながりました

山下 真優さん
株式会社苫小牧清掃社
（2025年3月卒業）

鵡川高校での3年間は楽しい思い出しか浮かびません。部活動も恐竜研究同好会とボランティア同好会に所属し、化石の発掘や地域の清掃活動にも携わったことで、自分に合っている仕事につながりました。鵡川高校の皆は個性豊かで仲が良く、どんな人でも受け入れてくれる安心感があり、通う楽しさを実感できる高校です。

主な進路先（過去5年間実績）　国公立大学合格をはじめ希望進路実現を目指せます

【大学・短期大学】
旭川市立大学、室蘭工業大学、小樽商科大学、釧路公立大学、高崎経済大学、北海学園大学、酪農学園大学、札幌学院大学、札幌大学、北海道千歳リハビリテーション大学、北海道情報大学、北洋大学、北翔大学、星槎道都大学、日本大学、亜細亜大学、國學院大學北海道短期大学部、札幌国際大学短期大学部、北海道武蔵女子短期大学 他

【専門学校・各種学校】
国立小樽海上技術短期大学校、北海道農業協同組合学校、札幌商工会議所付属専門学校、北海道職業能力大学校、苫小牧看護専門学校、浦河看護専門学校、札幌看護医療専門学校、北海道医薬専門学校、札幌科学技術専門学校、日本工学院北海道専門学校、大原法律公務員専門学校、北海道理容美容専門学校、光塩学園調理製菓専門学校　他

【就職】
渡島総合振興局、南幌町役場、胆振東部消防職員、八雲町消防職員、自衛隊、苫小牧信用金庫、生活協同組合さっぽろ、中標津町農業協同組合、びらとり農業協同組合、苫小牧広域森林組合、苫小牧埠頭株式会社、苫小牧東京重機株式会社、新日本海フェリー株式会社苫小牧支店、株式会社苫小牧清掃社、ミツミ電機株式会社、社台ファーム 他